

DRINKS

APERITIF

P'TIT BLEU PASTIS FROM MARSEILLE	12
AQUALANCA, HISTORICAL ANIS	12
RICARD	12
PASTIS HENRI BARDOUIN	12
PERNOD	12
PINEAU PRUNIER BLANC	13
PINEAU ROSE PRUNIER	13
CAMPARI	14
MARTINI (DRY, BIANCO, ROSSO)	14
PIMM'S	14
APEROL	14
 ABSINTHE 55%	14
GRAND ABSENTE 69%	18

BEER

HEINEKEN DRAUGHT

12 	16 	
BOTTLE		
(TIGER, TIGER CRYSTAL)		12

GIN

BOMBAY SAPPHIRE	14
HENDRICKS	18
MONKEY 47	24

VODKA

STOLICHNAYA	14
GREY GOOSE	18

TEQUILA

PATRON SILVER	16
PATRON XO	16

RUM

BACARDI CARTA BLANCA	14
DIPLOMATICO 12 YEARS	18

COCKTAIL

KIR MAISON	16
BLOODY MARY	18
COSMOPOLITAN	18
LYCHEE MARTINI	18
OLD FASHIONED	18
WHISKY SOUR	20
SINGAPORE SLING	20
DRY MARTINI	20
VODKA MARTINI	22
KIR ROYAL	22
NEGRONI	22
ESPRESSO MARTINI	26
APEROL SPRITZ	26

SOFT DRINKS

COLD

SPARKLING WATER	
SAN PELEGRINO (750 ML)	12

STILL WATER	
EVIAN	

COKE, COKE LIGHT, SPRITE, SODA WATER, TONIC WATER, ICED LEMON TEA, GINGER ALE	12
	6

FRUIT JUICES : ORANGE, LIME, CRANBERRY, PINEAPPLE	6
--	---

HOT

TEA : ENGLISH BREAKFAST, CHAMOMILE, EARL GREY, MINT, DARJEELING, GREEN	5
---	---

COFFEE : BLACK, ESPRESSO, MACCHIATO CAPPUCINO, LATTE, FLAT WHITE	6
	7



WHISKEY**SINGLE MALT SCOTCH WHISKEY**

<i>GLENMORANGIE ORIGINAL</i>	18
<i>GLENFIDDICH 12 YEARS OLD</i>	18
<i>GLENFIDDICH 15 YEARS OLD</i>	20
<i>GLENLIVET 12 YEARS OLD</i>	18
<i>GLENLIVET 15 YEARS OLD</i>	20
<i>MACALLAN 12 YEARS OLD</i>	20
<i>LAPHROAIG 10 YEARS OLD</i>	18
<i>LAGAVULIN 16 YEARS OLD</i>	22

IRISH WHISKEY

<i>JAMESON</i>	18
----------------	----

BLENDED SCOTCH WHISKEY

<i>JOHNNIE WALKER BLACK LABEL</i>	16
<i>CHIVAS REGAL 18 YEARS OLD</i>	25

BOURBON WHISKEY

<i>JIM BEAM</i>	14
<i>JACK DANIEL'S</i>	16
<i>MAKER'S MARK</i>	18

EAU DE VIE 18

FRAMBOISE
MIRABELLE
POIRE WILLIAMS

**LIQUORISTERIE DE PROVENCE 14**

FLEUR DE THYM
FLEUR DE FIGUE
FLEUR DE LAVANDE
FLEUR D'ANGELIQUE
LIMON VERBINA
LIMONCELLO

LIQUEURS

<i>DOM BENEDICTINE</i>	14
<i>FERNET BRANCA</i>	14
<i>BAILEYS</i>	18
<i>COINTREAU</i>	18
<i>DISARONNO AMARETTO</i>	18
<i>FRANGELICO</i>	18
<i>GRAND MARNIER</i>	18
<i>KAHLUA</i>	18
<i>TIA MARIA</i>	18
<i>VACCARI SAMBUCCA</i>	18

PORT WINE 18

RAMOS PINTO
RESERVE PORT NV

WINE BY THE GLASS OR CARAFE

WHITE



CHABLIS 18
SANCERRE 20

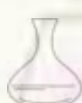

64
78

ROSÉ WINE

PRIVATE GARDEN
(CÔTES DE PROVENCE)



18



64

RED

BOURGOGNE 20
PINOT NOIR

80

SWEET WINE

GRENAT vin doux naturel

22

80

CÔTES DU RHONE 18

64

CHAMPAGNE



BORDEAUX 16

60

JEAN VESSELLE

22

CHAMPAGNE

BRUT SELECTION

<i>CREMANT DE BOURGOGNE</i>	78
<i>JEAN VESSELLE EXTRA BRUT</i>	88
<i>JEAN VESSELLE BRUT PRESTIGE</i>	98
<i>LOUIS ROEDERER BRUT PREMIER NV</i>	118
<i>VEUVE CLICQOUT</i>	145

CUVÉE SELECTION

<i>JEAN VESSELLE CUVÉE SPECIAL "LE PETIT CLOS" MILLÉSIME 2005</i>	218
<i>LAURENT PERRIER CUVÉE "GRAND SIÈCLE"</i>	298

ROSÉ SELECTION

<i>JEAN VESSELLE BRUT "ROSÉ DE SAIGNEE"</i>	98
<i>JEAN VESSELLE BRUT "OEIL DE PERDRIX"</i>	98
<i>JEAN VESSELLE DEMI-SEC ROSÉ DE SAIGNÉE "CUVÉE FRIANDISE"</i>	98

WHITE WINE

ALSACE

	VINTAGE	PRICE
<i>RIESLING "LES ÉLÉMENTS" (DOMAINE BOTT-GEYL)</i>	2017	102

LOIRE VALLEY

<i>SANCERRE AOC (LUCIEN CROCHET)</i>	2017	88
<i>SANCERRE "LE CUL DE BEAUJEU" (LUCIEN CROCHET)</i>	2016	138
<i>SANCERRE "CUVÉE PRESTIGE" (LUCIEN CROCHET)</i>	2016	148
<i>POUILLY-FUMÉ, AOC (CHÂTEAU DE TRACY)</i>	2018	98
<i>POUILLY-FUMÉ, HAUTE DENSITÉ (CHÂTEAU DE TRACY)</i>	2018	168
<i>POUILLY-FUMÉ, 101 RANGS (CHÂTEAU DE TRACY)</i>	2015	208

BURGUNDY

CHABLISIEN

<i>PETIT CHABLIS (GÉRARD TREMBLAY)</i>	2019	78
<i>CHABLIS (GÉRARD TREMBLAY)</i>	2018	88
<i>CHABLIS 1ER CRUS "FOURCHAUME"</i>	2018	108
<i>CHABLIS GRAND CRU, VAUDÉSIR (GÉRARD TRAMBLAY)</i>	2018	158

CÔTE DE BEAUNE

<i>MEURSAULT (DOMAINE DE LA GRANGE)</i>	2018	158
<i>CHASSAGNE MONTRACHET (DOMAINE DE LA GRANGE)</i>	2018	168

MÂCONNAIS

<i>POUILLY-FUISSÉ (DOMAINE DU ROC DES BOUTIRES)</i>	2017	118
---	-------------	------------

RHÔNE VALLEY

<i>CHÂTEAUNEUF-DU-PAPE (DOMAINE DU GRAND TINEL)</i>	2017	148
---	-------------	------------

SWEET WINE

<i>GRENAT, VIN DOUX NATUREL</i>	2012	118
---------------------------------	-------------	------------

ROSÉ WINE

CÔTES DE PROVENCE

<i>PRIVATE GARDEN</i>	2018	78
-----------------------	-------------	-----------

LOIRE VALLEY

<i>SANCERRE (LUCIEN CROCHET)</i>	2018	88
----------------------------------	-------------	-----------

RED WINE, BURGUNDY

CÔTE DE NUITS

	VINTAGE	PRICE
GEVREY CHAMBERTIN (JOSEPH FAIVELEY)	2015	158
CHAMBOLLE-MUSIGNY (JOSEPH FAIVELEY)	2013	188
VOSNE-ROMANÉE (DOMAINE DES PERDRIX)	2016	228
NUIT-SAINT-GEORGES 1ER CRU	2014	268
"LES PÔRETS-SAINT-GEROGES" (J.FAIVELEY)		

CÔTE DE BEAUNE

VOLNAY VEILLES VIGNES (DOMAINE DE LA GRANGE)	2017	138
BEAUNE 1ER CRU "LES GRÈVES" (D. DE MONTILLE)	2014	238
POMMARD 1ER CRU "LES ÉPENOTS" (D. DE MONTILLE)	2018	268

CÔTE CHALONNAISE

MERCUREY 1ER CRU "LO'R ROUGE" (LOUIS PÈRE ET FILS)	2016	148
---	-------------	------------

BEAUJALAIS

BROUILLY (LOUIS PÈRE ET FILS)	2018	98
--------------------------------------	-------------	-----------

OUR SELECTION

ALOXE-CORTON "LES CAILLETES" (D. DE LA GRANGE)	2018	148
GEVREY CHAMBERTIN (LOUIS PÈRE ET FILS)	2016	158
POMMARD "LES VAUMURIENS" (D. DE LA GRANGE)	2018	158
POMMARD 1ER CRU "LES BERTIN" (D. DE LA GRANGE)	2017	198
VOLNAY 1ER CRU "LES CHAMPANS" (D. DE LA GRANGE)	2017	198
VOLNAY 1ER CRU "CLOS DE CHENE" (D. DE LA GRANGE)	2018	198

RED WINE

LOIRE VALLEY

	VINTAGE	PRICE
<i>BOURGOGNE (LOUIS PÈRE ET FILS)</i>	2019	88
<i>SANCERRE "LA CROIX DU ROY" (LUCIEN CROCHET)</i>	2014	108

RHÔNE VALLEY

<i>CÔTE DU RHÔNE VILLAGES "SABLET" D. DE BOISSAN</i>	2017	78
<i>VACQUEYRAS D. DE BOISSAN</i>	2019	88
<i>GIGONDAS D. DE BOISSAN</i>	2017	98
<i>CUVÉE "PAUL" (DOMAINE SALADIN)</i>	2017	108
<i>CUVÉE "LOI" (DOMAINE SALADIN)</i>	2016	108
<i>CUVÉE "FAN DE LUNE" (DOMAINE SALADIN)</i>	2016	128
<i>CHÂTEAUNEUF-DU-PAPE, DOMAINE DU GRAND TINEL</i>	2015	148
<i>CHÂTEAUNEUF-DU-PAPE, CUVÉE A. ESTABLET</i>	2016	168

<i>CÔTE-RÔTIE (DOMAINE JAMET)</i>	2016	538
--	-------------	------------

RHÔNE IN MAGNUM

<i>CÔTE DU RHÔNE, CUVÉE "SAINT HUBERT"</i>	2016	128
<i>GIGONDAS "VIEILLES VIGNES" (CHRISTIAN BONFILS)</i>	2016	198
<i>CHÂTEAUNEUF-DU-PAPE, CUVÉE ALEXANDER ESTABLET</i>	2016	338

NATURAL WINE

<i>"CHAPEAU MELON", 100% MERLOT (LA VRILLE ET LE PAPILLON)</i>	2017	126
<i>"LA TRIBU", 100% GRENACHE (LA VRILLE ET LE PAPILLON)</i>	2017	124

RED WINE, BORDEAUX**1980-2000**

	VINTAGE	PRICE
<i>CHÂTEAU ROC DE CAMBES, CÔTES DE BOURG</i>	1996	260
<i>CHÂTEAU MAGDELAINE, ST-ÉMILION 1ER GRAND CRU CLASSÉ</i>	1999	300
<i>CHÂTEAU RAUZAN-GASSIES, MARGAUX</i>	1990	320
<i>CHÂTEAU GRUAUD-LAROSE, SAINT JULIEN</i>	1995	320
<i>CHÂTEAU BOYD CANTENAC, MARGAUX</i>	1990	340
<i>CHÂTEAU MAGDELAINE, ST-ÉMILION 1ER GRAND CRU CLASSÉ</i>	1998	360
<i>CHÂTEAU PRIEURÉ LICHINE, MARGAUX</i>	1982	368
<i>CHÂTEAU CLOS FOURTET, SAINT-ÉMILION</i>	1989	390
<i>CHÂTEAU MONTROSE, AOC SAINT-ESTÈPHE</i>	1998	498
<i>CHÂTEAU CANON SAINT-ÉMILION GRAND CRU</i>	2000	518

2005

<i>CHÂTEAU MALARTIC LAGRAVIÈRE, PESSAC LÉOGNAN</i>	2005	278
<i>CHÂTEAU LÉOVILLE POYFERRÉ, SAINT-ESTÈPHE</i>	2005	428

2010

<i>CHÂTEAU PRIEURÉ LICHINE, MARGAUX</i>	2010	248
<i>CHÂTEAU LAGRANGE, SAINT JULIEN</i>	2010	248
<i>CHÂTEAU MAGREZ FOMBRAUGE, SAINT-ÉMILION</i>	2010	338

RED WINE, BORDEAUX

VINTAGE PRICE

CHÂTEAU LA MONGE, COTES DU BOURG	2017	78
CHÂTEAU TAYAC, MARGAUX	2017	98
LILIAN LADOUYS, SAINT-ESTÈPHE	2017	128
CHÂTEAU FAYAT, POMEROL	2016	148
CHÂTEAU LE CROCK, SAINT-ESTÈPHE	2016	148
DAME DE MONTROSE, SAINT-ESTÈPHE	2011	168
DAME DE MONTROSE, SAINT-ESTÈPHE	2015	178
CHÂTEAU PHÉLAN SÉGUR, SAINT-ESTÈPHE	2015	188
CHÂTEAU BEAUREGARD, POMEROL	2016	198
PAGODES DE COS, COS D'ESTOURNEL, ST-ESTÈPHE	2016	208
CHÂTEAU CANTEMERLE, HAUT MÉDOC	2016	218
CHÂTEAU BRANAIRE DUCRU, SAINT-JULIEN	2012	218
CHÂTEAU D'ARMAILHAC, PAUILLAC	2016	228
CHÂTEAU RAUZAN-GASSIES, MARGAUX	2015	228
CHÂTEAU CANTENAC BROWN, MARGAUX	2016	228
CLOS DU MARQUIS, SAINT-JULIEN	2017	238
DOMAINE DE CHEVALIER, PESSAC-LÉOGNAN	2015	240
CHÂTEAU MALESCOT DT EXUPÉRY, MARGAUX	2016	260
CHÂTEAU HAUT-BAILLY, PESSAC-LÉOGNAN	2011	288
CHÂTEAU PONTET CANET, PAUILLAC	2011	318
CHÂTEAU GRAND PUY LACOSTE, PAUILLAC	2016	348
CHÂTEAU RAUZAN-SÉGLA, MARGAUX	2016	398
CHÂTEAU LE GAY, POMEROL	2015	398
CHÂTEAU BEYCHEVELLE, SAINT-JULIEN	2016	398
CHÂTEAU LYNCH BAGES, PAUILLAC	2012	398

BORDEAUX IN MAGNUM

CHÂTEAU MOULIN RICHE, SAINT-JULIEN	2016	268
CHÂTEAU LE CROCK, SAINT-ESTÈPHE	2014	348
CHÂTEAU LAFON ROCHET, SAINT-ESTÈPHE	2016	388
CHÂTEAU D'ISSAN, MARGAUX	2014	488
CHÂTEAU LÉOVILLE POYFERRÉ, SAINT-ESTÈPHE	2006	688

COGNAC

	<i>price</i>
BRUNO LESTAPIS COGNAC XO	22
COGNAC GRANDE CHAMPAGNE DELAMAIN XO	28
FRAPIN COGNAC 1988	36
PRUNIER ORANGE LIQUEUR COGNAC	14
PRUNIER COGNAC 20 YEARS OLD	23

CHÂTEAU DE RAVIGNAN, BAS ARMAGNAC

<i>vintage</i>	<i>price</i>	
2006	18	Château de Ravignan is a historic castle in the Bas-Armagnac region of Armagnac. Grapes have been planted since 1732. This land feels out of time, and the brandies produced here have the same noble heritage of Louis the 4th. This is truly a craft affair with under 4,000 bottles made a year.
2003	18	
1993	24	
1985	26	
1983	28	
1981	32	

ARMAGNAC CASTARÈDE

<i>vintage</i>	<i>price</i>		<i>vintage</i>	<i>price</i>
1989	26	<i>“the difference between cognac and Armagnac? Imagine a length of velvet and another of a silk fabric. Stroke them. The velvet has a deep, rich texture. That is an Armagnac. The silk is pure finesse, and that, to me, is a Cognac”</i> (Salvatore Calabrese)	1972	38
1987	26		1971	38
1985	26		1970	38
1984	28		1967	46
1983	28		1966	46
1981	28		1964	48
1979	28		1963	48
1978	28		1962	48
1977	30		1961	50
1976	30			

MARC AND CALVADOS

MARC DE BOURGOGNE	18
FINE DE CALVADOS (CHATEAU DU BREUIL)	18
CALVADOS 12 ANS D'AGE (CHATEAU DU BREUIL)	22
CALVADOS MILLESIME 2002 (CHATEAU DU BREUIL)	28



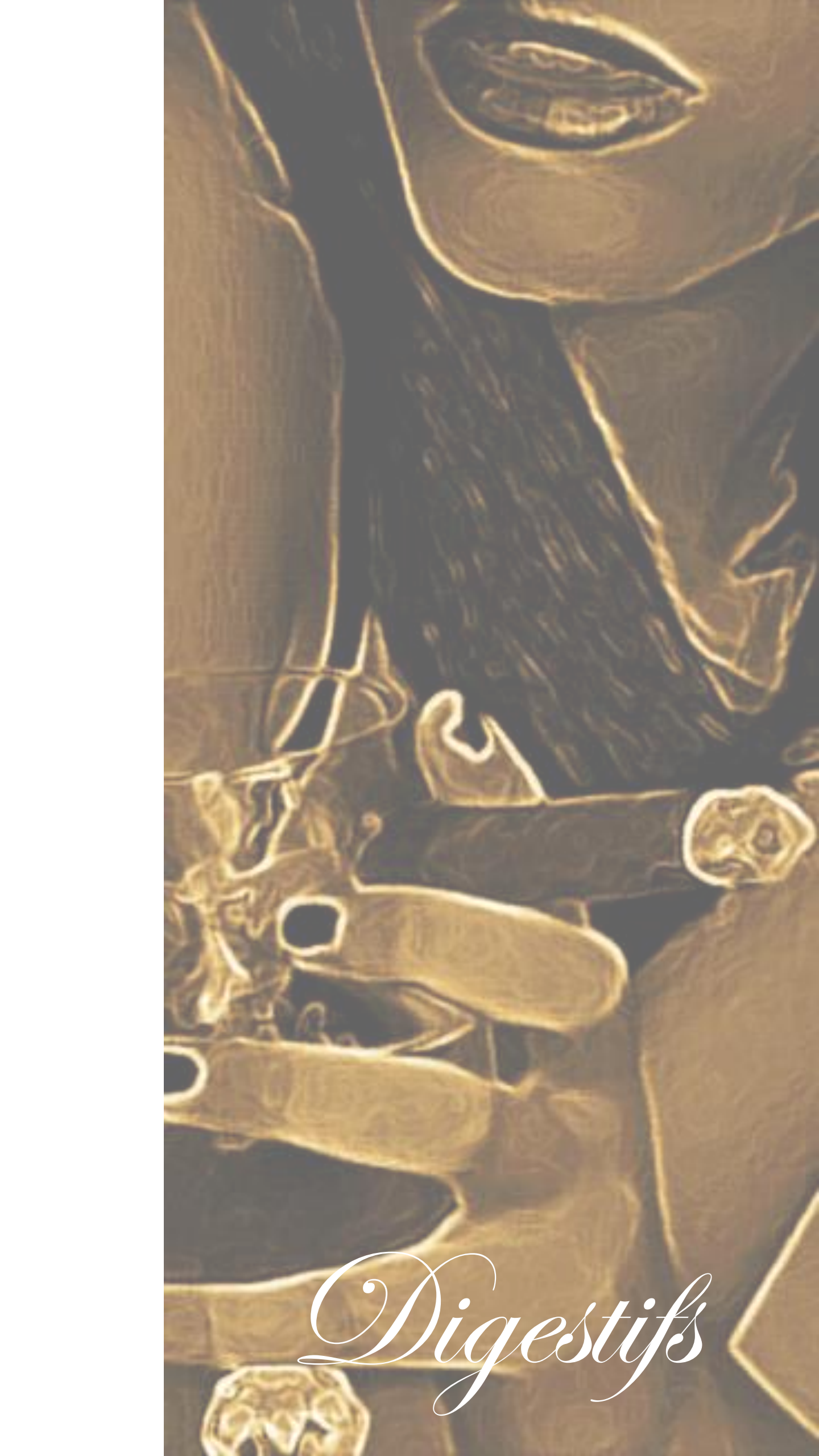

Digestifs